Comune di Santarcangelo di Romagna
Provincia di Rimini

REGOLAMENTO URBANISTICO EDILIZIO

L.R. n° 20 del 24 marzo 2000 - artt. 29 - 33 - 34

rue

Variante 2

Sindaco
Alice Parma

Assessore Pianificazione urbanistica e lavori pubblici
Filippo Sacchetti

Segretario Generale
Dott.ssa Lia Piraccini

Responsabile del Procedimento
Arch. Silvia Battistini

Variante specifica n. 2
A cura dei funzionari dei Servizi Urbanistici

TAVOLA – stato coordinato

TAVOLA 1d - Capoluogo (Sud-Ovest) Ambiti e trasformazioni territoriali		scala 1:2000
Adozione	Del. C.C. n. 109	del 18/12/2015
Approvazione	Del. C.C. n. 94	del 22/12/2016
Stesura a seguito di variante specifica n. 2		
Adozione	Del. C.C. n. 73	del 25/10/2017
Approvazione	Del. C.C. n. 4	del 01/02/2019

La città cambia. Il Rue si aggiorna

A cura dei Servizi Urbanistici

MODIFICHE A SEGUITO DI:

- APPROVAZIONE DELLA VARIANTE, ART. A-14bis ALLEGATO ALLA L.R. 20/2000, CON D.C.C. N. 37 DEL 21/06/2017;

- APPROVAZIONE POC1 CON D.C.C. N. 56 DEL 01/08/2017.

INTEGRAZIONE LEGENDA
IN RECEPIMENTO ALLA VARIANTE, ART. A-14bis ALLEGATO ALLA L.R. 20/2000

Perimetro area oggetto di variante

Area soggetta alle disposizioni di cui al comma 1 lett. b) dell'art. 14.4 del PSC. La aree permeabili dovranno avere un'estensione non inferiore a quella di nuova impermeabilizzazione.

LEGENDA

Confine Comunale

MACRO CLASSIFICAZIONE DEL TERRITORIO COMUNALE

TU - Territorio Urbanizzato
TUIZ - Territorio Urbanizzabile
TRU - Territorio Rurale

SISTEMA INSEDIATIVO STORICO (artt. 10-15 del RUE)

AS - Centri storici (L.R. 20/2000 art. A-7)

IS - Insediamenti storici del territorio (L.R. 20 art. A-8)
(1,2A,2B,2C,3A,3B,3C: classificazione degli edifici art.11 del RUE)

ES - Edifici e complessi di valore storico architettonico, culturale e testimoniale (L.R. 20 art. A-9)
(1,2A,2B,2C,3A,3B,3C: classificazione degli edifici art.11 del RUE)

Edifici di particolare interesse storico-architettonico (L.R. 20 art. A-9) (D.lgs 42/2004 artt. 10,11,13)

SISTEMA INSEDIATIVO

AUC - Ambiti urbani consolidati (L.R. 20 art. A-10) (Artt. 19,20 bis del RUE)

AUC.1, AUC.1* -Ambiti urbani consolidati saturi del capuologo

AUC.2, AUC.2* -Ambiti urbani consolidati del capuologo

AUC.3 (A,B,*) -Ambiti prevalentemente residenziali costituiti da case uni e bifamiliari o a schiera

AUC.4 -Ambiti di tipo AUC.3 nei quali sono particolarmente rimarcate le difficoltà di circolazione locale e di sosta e l'assenza di spazi di uso collettivo

AUC.5 -Ambiti urbani residenziali a bassa densità costituiti da case uni e bi-familiari

AUC.6 (A,B,C) -Ambiti urbani consolidati delle frange urbane

AUC.7 (A,B,C,*) -Ambiti urbani consolidati dei nuclei minori

AUC.8 -Ambiti urbani consolidati costituiti da piani attuativi unitari recenti e completamente attuati

AUC.GH -Ambiti consolidati costituiti da nuclei perloplù rurali ("ghetti")

Modifica della perimetrazione di cui all'art. 7 comma 8 del RUE, senza aumento della capacità edificatoria

IC - Interventi Unitari Convenzionati (Art. 21 del RUE)

Ambito di conservazione urbanistica (Art. 24 del Regolamento per la qualità degli interventi edilizi)

AR - Ambiti da riqualificare (L.R. 20 art. A-11) (Art. 22 del RUE)

AR - Ambiti da riqualificare per sostituzione (aree dismesse)

AN - Ambiti per nuovi insediamenti (L.R. 20 art. A-12) (Art. 23 del RUE)

Perimetro ambito di applicazione della perequazione

AN.A - Ambiti di nuovo insediamento costituiti da PUA vigenti o adottati all'atto dell'adozione del PSC
AN.A1 - in corso di attuazione
AN.A2 - in corso di pubblicazione

AN.C - Ambiti di nuovo insediamento, definiti dal PSC secondo i criteri della perequazione

APS - Ambiti specializzati per attività produttive di rilievo sovracomunale (L.R.20/2000 art. A-13) (Art. 25-29 del RUE)

APS.E - Ambiti produttivi sovracomunali di sviluppo esistenti (Art. 29 del RUE)

APS.N1 - Ambiti produttivi sovracomunali di potenziale nuovo insediamento, a conferma di previsioni vigenti (Art. 27 del RUE)

APC - Ambiti specializzati per attività produttive di rilievo comunale (L.R.20/2000 art. A-13) (Art. 25-27-30-34 del RUE)

APC.E - Ambiti produttivi comunali esistenti (Art. 31 del RUE)

APC.N1 - Ambiti produttivi comunali di integrazione, a conferma di previsioni previgenti (Art. 27 del RUE)

APC.N2 - Ambiti produttivi comunali di integrazione (Art. 32 del RUE)

APC.R -Ambiti produttivi comunali esistenti, da riqualificare (Art. 33 del RUE)

PF - Polo Funzionale "Triangolone": polo logistico commerciale integrato di Rimini - Santrancgelo (Art. 24 del RUE)

IC.P - Interventi Unitari Convenzionati in ambito produttivo (Art. 35 del RUE)

Aree idonee per l'insediamento di strutture commerciali

MPA - Medio piccole alimentari

MP - Medio piccole non alimentari

MG - Medio grandi non alimentari

SISTEMA NATURALE E AMBIENTALE - TERRITORIO RURALE (CAPO 2.C DEL RUE)

AVN - Aree di valore naturale e ambientale (L.R.20/2000 art. A-17) (Art. 39 del RUE)

ARP - Ambiti agricoli di rilievo paesaggistico (L.R.20/2000 art. A-18) (Art. 40 del RUE)

AVP - Ambiti ad alta vocazione produttiva agricola (L.R.20/2000 art. A-19) (Art. 41 del RUE)

AAP - Ambiti agricoli periurbani (L.R.20/2000 art. A-20) (Art. 42 del RUE)

IP - Ambiti produttivi in terreno rurale (Art. 50 del RUE)

Ambiti di ricolficazione (art. 46 c.6, art. 49 c.7 del RUE)

Area percorsa dal fuoco - Anno 2004 (art. 10 L. 353/2000) (Art. 38 del RUE)

Obiettivo di località (Art. 38 c.2)

SISTEMA DELLE INFRASTRUTTURE PER LA MOBILITA' (L.R. 20/2000 art. A-5) (Capo 3.C del RUE)

Limite del centro abitato in corrispondenza della viabilità

MOB.FI - Linea ferroviaria (Bologna-Ancona)

MOB.FS - Stazione ferroviaria di Santarcangelo, da potenziare

Localizzazione della nuova fermata in corrispondenza del Polo Funzionale

Tracciato del TRC e ipotesi di prolungamento alla stazione di Santarcangelo

Corridoio infrastrutturale per la definizione del tracciato e l'inserimento ambientale e funzionale della "Strada di Gronda"
Indicazione delle direttrici e collegamenti alla viabilità esistente

Corridoio infrastrutturale per la definizione del tracciato della variante alla SP. n. 13 località Stradone
Indicazione delle direttrici e collegamenti alla viabilità esistente

MOB.VR - Rete della viabilità di base di interesse nazionale e regionale (SS. n. 9 via Emilia)
Esistente — Di progetto

MOB.VE - Rete della viabilità extraurbana di interesse provinciale e intercomunale
Esistente — Di progetto

MOB.VU - Rete principale di rilievo comunale
Esistente — Di progetto

MOB.VC - Rete di base comunale
Esistente — Di progetto

Aree di pertinenza stradale

MOB.d - Distributori di carburanti

MOB.CP - Principali piste ciclabili, esistenti e di progetto

DOTAZIONI TERRITORIALI (L.R. 20/2000 Artt. A-23, A-24, A-25) (CAPO 3.A DEL RUE)

URB - Infrastrutture per l'urbanizzazione degli insediamenti (L.R. 20/2000 art. A-23) (Art. 52 del RUE)

URB.c - Spazi e impianti per la raccolta e lo smaltimento dei rifiuti solidi

URB.a - Impianti di prelievo o di trattamento dell'acqua
URB.d - Impianti di distribuzione dell'energia elettrica

COLL - Attrezzature e spazi collettivi (L.R. 20/2000 art. A-24) (Artt. 53-59 del RUE)

COLL.S - di rilievo sovracomunale
COLL.C - di rilievo comunale
COLL.L - di rilievo locale

specificazioni:

(ass) - Assistenza e servizi sociali e sanitari
(pa) - Pubblica amministrazione, sicurezza e protezione civile
(ca) - Attività culturali, associative e politiche
(ch) - Sedi di culto e attività correlate
(cim) - Cimiteri

Ipotesi alternative di localizzazione del nuovo teatro Comunale

(IS) - Scuole medie superiori
(SM) - Scuole medie inferiori
(se) - Scuole elementari
(sm) - Scuole materne

(par) - Verde pubblico attrezzato, parchi urbani

(sp) - Attrezzature e impianti per le attività sportive

(gia) - Parchi e giardini di quartiere

(p) - Parcheggi pubblici

Dotazioni di proprietà privata

specificazioni delle attrezzature e spazi collettivi di progetto

(a) - Istruzione

(b) - Verde pubblico attrezzato, parchi urbani

(c) - Attrezzature e impianti per le attività sportive

(d) - Parcheggi pubblici

ECO - Dotazioni ecologiche e ambientali (L.R. 20/2000 Art. A-25) (Art. 77 del RUE)

ECO.A - Dotazioni ecologiche e ambientali di livello urbano
ECO.L - Dotazioni ecologiche e ambientali di livelo locale

PAE

Aree interessate da attività estrattive esaurite

Aree interessate da attività estrattive in essere

Invasi artificiali derivanti dalle attività di escavazione

RISPETTI

Rispetto cimiteriale (Art. 53 c.14)

Rispetto impianto di tiro a segno (Art. 64 del RUE)

Fascia di rispetto stradale e ferroviario (Art. 62 del RUE)
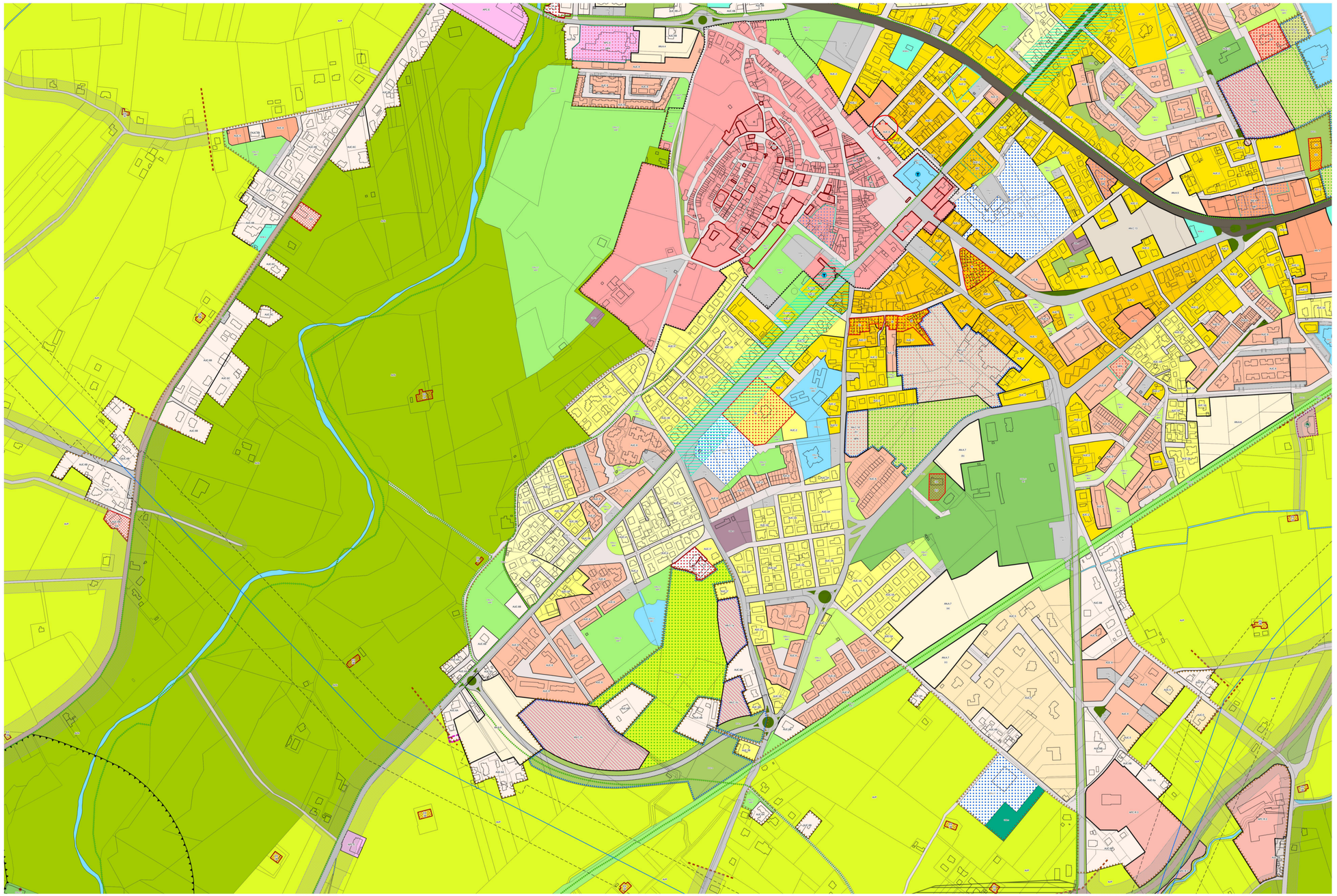
Rete elettrodotti dell'alta Tensione
e relative fascie di attenzione per inquinamneto elettromagnetico (Art. 83 del RUE)